

# 20. Gundelsdorfer Wintercross

## Samstag, 23. Januar 2010, 15 Uhr

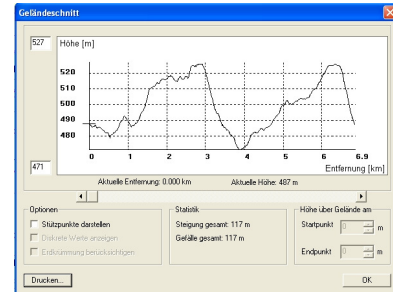
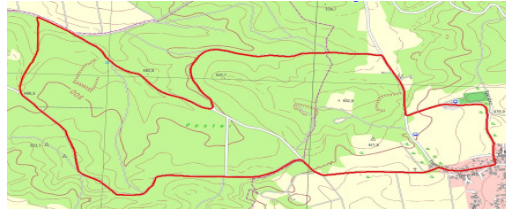

|                            |   |
|----------------------------|---|
| Ort                        | Gundelsdorf, Ebenrieder Forst   |
| Streckenlänge              | für Männer und Frauen 6800 Meter (eine Runde)   |
| Profil                     | abwechslungsreiche, mittelschwere Strecke,<br>Asphalt, befestigte Forstwege   |
| Strecke                    | Start am alten Sportplatz in Gundelsdorf, in den Ort<br>und bei der ersten Abzweigung rechts zum Ortsausgang,<br>von dort beim letzten Haus links über einen kleinen<br>Hügel, über einen Forstweg in den Wald und dann<br>immer den Markierungen folgen. |
| Treffpunkt                 | ab 13.30 Uhr im Gasthof „Zur Post“, dort gibt es auch<br>Kaffee und Kuchen sowie kleine Brotzeiten  |
| Parken                     | im Hof der Gastwirtschaft „Zur Post“  |
| Duschen                    | sind keine vorhanden, bitte warme Wechselkleidung<br>mitbringen   |
| Startgeld                  | fünf Euro   |
| Preise und<br>Auszeichnung | für die Sieger bei den Männern und Frauen gibt es den<br>traditionellen Cross-Wanderpokal, Medaillen und<br>Urkunden für die ersten drei Männer und Frauen,<br>Tombola mit schönen Sachpreisen für jeden Teilnehmer                                       |
| Siegerehrung               | nach erfolgter Auswertung in der Gastwirtschaft „Post“  |
| Risiko                     | die Teilnahme erfolgt, gerade bei extremer Witterung,<br>auf eigene Gefahr  |
| Anmeldung                  | bis Freitag, 22. Januar, bei Sepp Mörtl,<br>Telefon 0 82 51/5 31 31, E-Mail: j-moertl@t-online.de   |
| Nachmelder                 | haben keinen Anspruch auf Pokal, Urkunde, Medaille<br>oder Sachpreis  |